安曇野市穂高 穂高土地改良区

管理番号：70

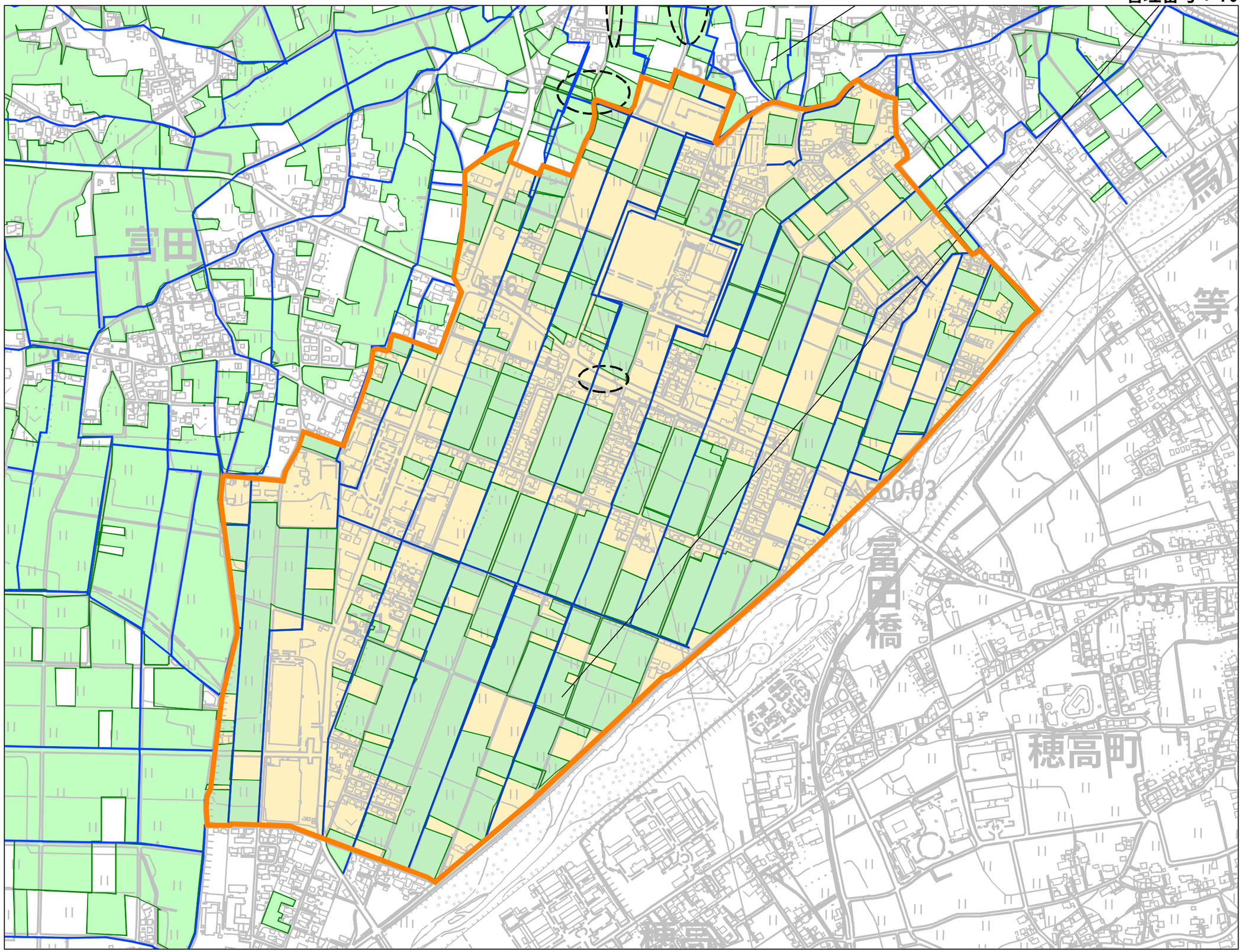

関連活動組織名
耳塚農村環境保全会
安曇野市有明地域多面的機能広域協定運営委員会

土地改良区管轄区域	
	土地改良区管轄区域
協定の対象となる農地	
	農用地
	開水路
	パイプライン
	農道
	ため池
	遊休農地
	農村環境保全活動を実施する範囲
	施設長寿命化の対象施設

S=1:7,000

0 140 280 420 560 m

この地図の作成に当たっては、国土地理院長の承認を得て、同院発行の数値地図（国土基本情報）電子国土基本図（地図情報）を使用した。
承認番号　平27情使、第40号）