安曇野有明土地改良区

管理番号：69

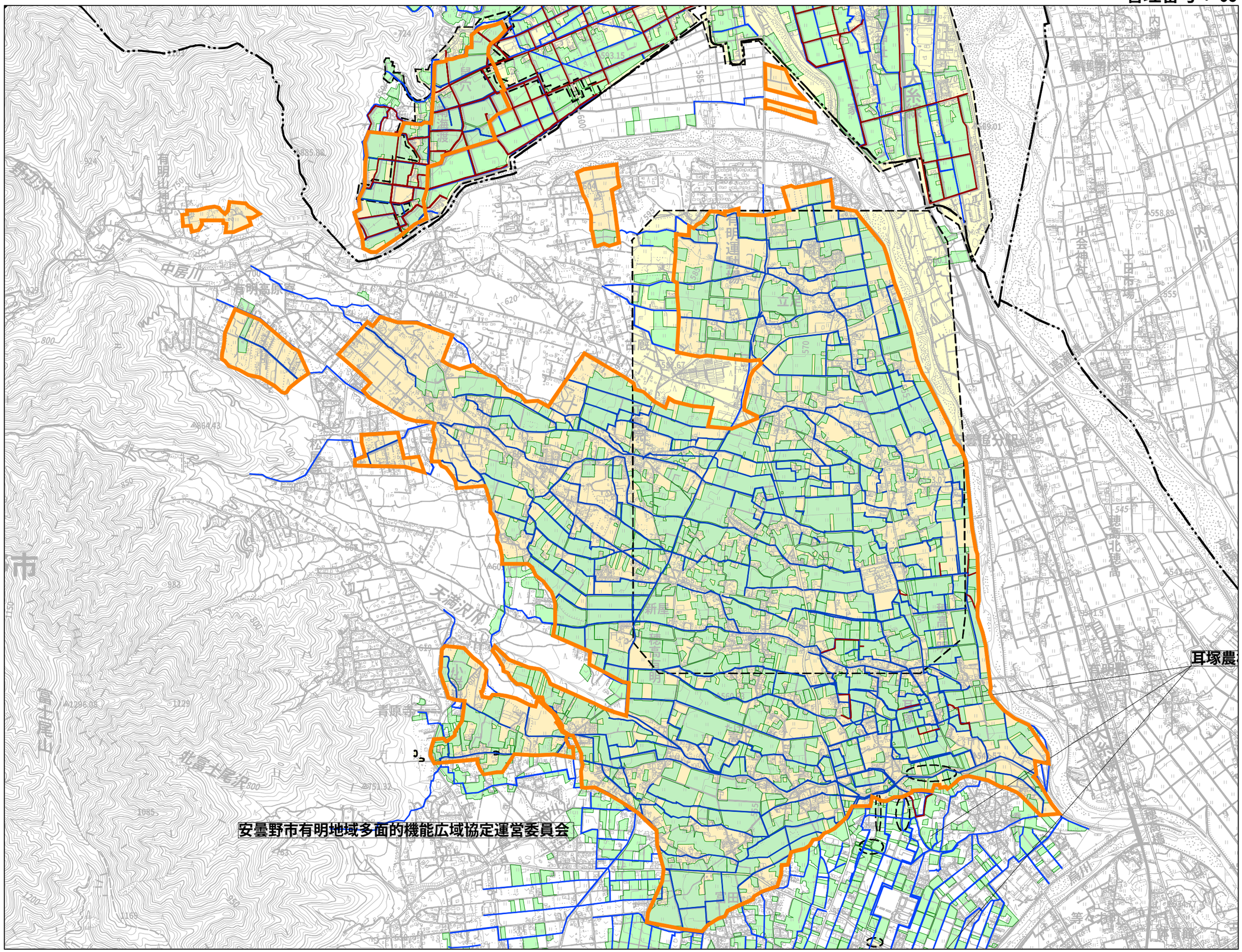

関連活動組織名
耳塚農村環境保全会
松川村すずむしの里保全組織委員会
安曇野市有明地域多面的機能広域協定運営委員会

土地改良区管轄区域	
	土地改良区管轄区域
協定の対象となる農地	
	農用地
	開水路
	パイプライン
	農道
	ため池
	遊休農地
	農村環境保全活動を実施する範囲
	施設長寿命化の対象施設

S=1:21,000

0 420 840 1260 1680 m

この地図の作成に当たっては、国土地理院長の承認を得て、同院発行の数値地図（国土基本情報）電子国土基本図（地図情報）を使用した。
（承認番号　平27情使、第40号）