小諸市北大井土地改良区

管理番号： 3

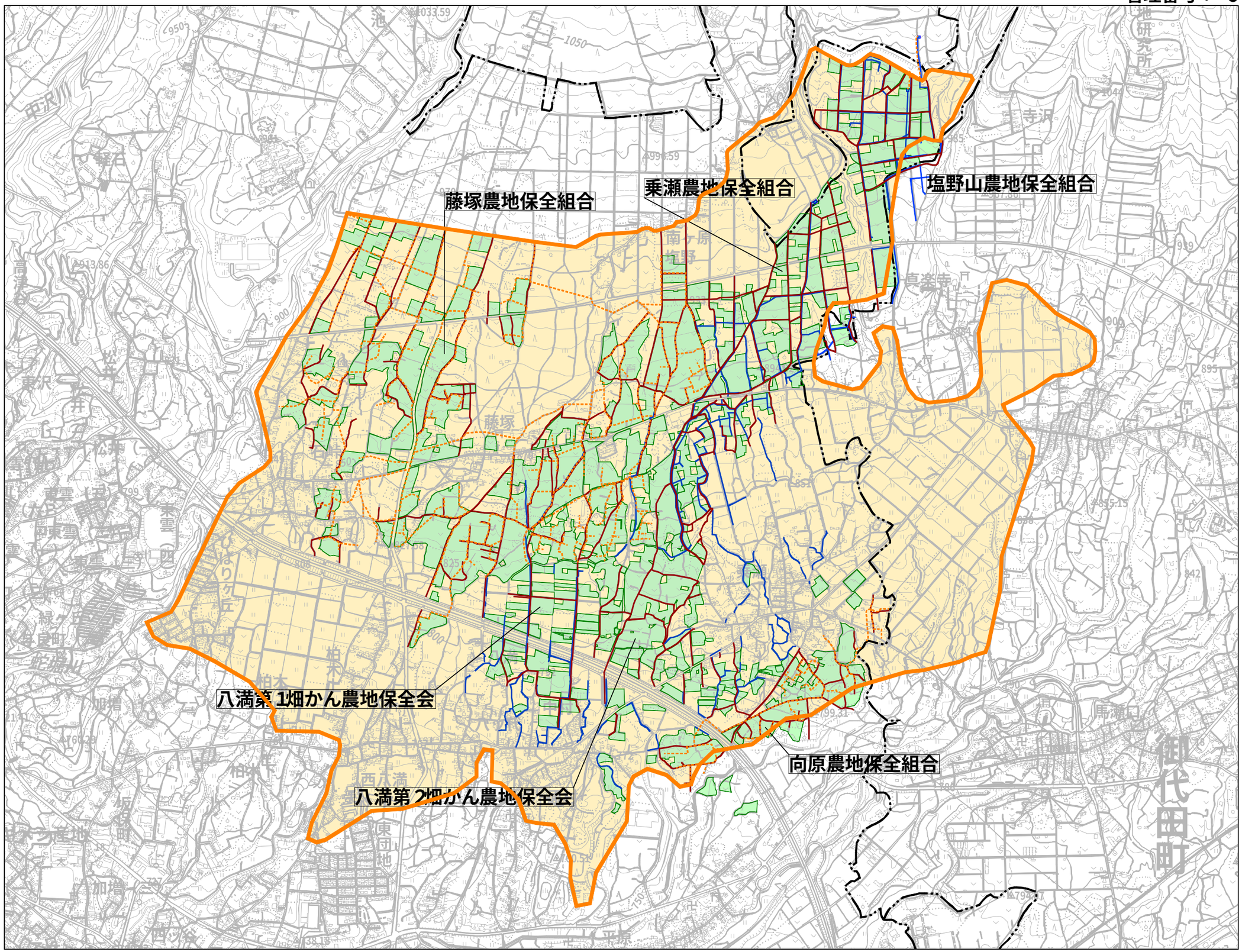

関連活動組織名
乗瀬農地保全組合
塩野山農地保全組合
藤塚農地保全組合
向原農地保全組合
八満第１畑かん農地保全会
八満第２畑かん農地保全会

土地改良区管轄区域	
	土地改良区管轄区域
協定の対象となる農地	
	農用地
	開水路
	パイプライン
	農道
	ため池
	遊休農地
	農村環境保全活動を実施する範囲
	施設長寿命化の対象施設

S=1:17,000

0 340 680 1020 1360 m

この地図の作成に当たっては、国土地理院長の承認を得て、同院発行の数値地図（国土基本情報）電子国土基本図（地図情報）を使用した。
（承認番号　平27情使、第40号）